

PROGETTO  
DI EDUCAZIONE  
CIVICA  
A DISTANZA  
O IN PRESENZA,  
A SCELTA  
DELLA SCUOLA!



8ª EDIZIONE - 10 MAGGIO 2022

**PAESE FOCUS: MADAGASCAR**

# LA CORSA CONTRO LA FAME

PROGETTO DIDATTICO INTERNAZIONALE GRATUITO  
DI EDUCAZIONE ALLA CITTADINANZA GLOBALE  
E ALLA SOLIDARIETÀ



Con il patrocinio di

# COME FUNZIONA IL PROGETTO

La Corsa contro la Fame è un progetto **completamente gratuito** aperto a scuole **Elementari, Medie e Superiori**, promosso da Azione contro la Fame, organizzazione umanitaria internazionale che opera da oltre 40 anni nella cooperazione. Il progetto ha l'obiettivo di **responsabilizzare gli studenti** andando ad arricchire le loro **competenze di Educazione civica**, come richiesto dal Ministero. Saranno affrontati argomenti come **fame nel mondo, agenda ONU 2030 e cambiamenti climatici**. La scuola dovrà solo individuare un **docente coordinatore** che porti avanti pochi semplici passi:



## GIUGNO-GENNAIO: ISCRIZIONE DEGLI ISTITUTI

Per confermare l'iscrizione, l'Istituto deve **compilare il modulo** allegato a questa Brochure, oppure compilare il modulo on-line sul sito <https://www.azione-controlafame.it/sostieni/corsa-contro-la-fame-0>. L'istituto dovrà iscriversi **con un minimo di 80 studenti partecipanti**. Una volta ricevuta l'iscrizione, Azione contro la Fame **contatterà il docente coordinatore** per inviare i materiali e spiegare bene come portare avanti i successivi passaggi. Per questo è importante inserire un **contatto telefonico diretto** nel modulo.



## FEBBRAIO-APRILE: DIDATTICA CON GLI ESPERTI

È prevista un'ora di **attività** per ogni classe iscritta. **Attraverso video**, attività interattive e momenti di riflessione, coinvolgeremo i ragazzi portando in classe **testimonianze video di loro coetanei** che vivono in contesti di **guerra, povertà e cambiamenti climatici**. L'attività potrà essere svolta **in presenza o a distanza**, a scelta della scuola ed è **completamente gratuita**. I video mostrati ai ragazzi negli anni precedenti sono tutti visualizzabili sul nostro sito.

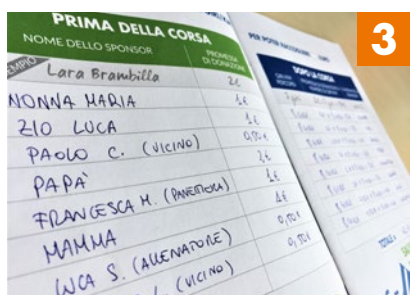

## APRILE-MAGGIO: STUDENTI IN AZIONE

Dopo la didattica, gli studenti riceveranno lo **strumento chiave del progetto**, il **passaporto solidale**, con cui avranno l'**obiettivo di sensibilizzare**, a loro volta, **parenti e conoscenti** sugli argomenti trattati in classe. Le persone sensibilizzate potranno, quindi, decidere di **diventare sponsor dello studente**, e di fare una **promessa di donazione** (anche simbolica) per ogni giro che lo studente si **impegnerà a percorrere** il giorno della corsa (Vedi spiegazione a pagina 5)



## 10 MAGGIO 2022: L'EVENTO CONCLUSIVO

Ogni scuola iscritta, fornendosi dei materiali consegnati dall'esperto, **organizzerà la propria Corsa/Camminata contro la Fame** in base alle proprie esigenze e agli spazi a disposizione. Azione contro la Fame propone alle scuole una data nazionale, ma gli Istituti potranno scegliere di fare l'evento **quando preferiscono**, in base ai propri calendari e impegni scolastici. Durante l'evento, più gli studenti si **impegneranno**, più riusciranno a **moltiplicare le promesse di donazione** fatte dagli sponsor che ognuno di loro ha trovato. (Vedi pag. 7)

## I NUMERI DEL PROGETTO

### ITALIA

8 EDIZIONI

96 CITTÀ COINVOLTE

1.326 ISTITUTI ISCRITTI

13.058 ORE DI LABORATORI

308.122 STUDENTI PARTECIPANTI

### NEL MONDO

24 EDIZIONI

28 NAZIONI COINVOLTE

28.134 ISTITUTI ISCRITTI

164.153 ORE DI LABORATORI

7.328.522 STUDENTI PARTECIPANTI



# OGNI ISTITUTO ISCRITTO AL PROGETTO RICEVERÀ:



**CORSA CONTRO LA FAME**

Un kit didattico multidisciplinare con oltre 40 ore di attività di educazione civica

**KIT DIDATTICO**  
KIT DIDATTICO MULTIDISCIPLINARE PER LE SCUOLE PRIMARIE E SECONDARIE DI I° E II° GRADO



Un'ora di didattica, completamente gratuita, in ogni classe iscritta, da parte di un nostro esperto

**CORSA CONTRO LA FAME**

**PETTORALE**  
**CORSA CONTRO LA FAME**

Pettorali adesivi per i ragazzi

**28**

BASTANO 28€ PER SALVARE LA VITA DI UN BAMBINO MALNUTRITO. IO CORRO PER QUESTO!

NOME E COGNOME \_\_\_\_\_

SEGNA I TUOI GIRI

1	2	3	4	5	6	7	8	9	10
---	---	---	---	---	---	---	---	---	----



Striscione per segnare l'arrivo



Passaporti solidali per ogni studente

**IL MIO PASSAPORTO SOLIDALE**

NOME E COGNOME \_\_\_\_\_

**IL MIO OBIETTIVO:**

TROVARE € \_\_\_\_\_ DI SPONSOR/GIRO

PERCORRERE \_\_\_\_\_ GIRI/KM

PER RACCOLGERE € \_\_\_\_\_

**CORSA CONTRO LA FAME**  
2020/6 edizione

AZIONE CONTRO LA FAME



Frecce e nastro segnaletico per delimitare il tracciato

DA APPENDERE IN OGNI CLASSE

**QUANTI SPONSOR SIAMO RIUSCITI A TROVARE?**

Aggiungi questo poster nelle classi e aggiornalo periodicamente per vedere quanti sponsor stai trovando!

SCUOLA \_\_\_\_\_

CLASSE \_\_\_\_\_

IL NOSTRO OBIETTIVO DI CLASSE È DI TROVARE \_\_\_\_\_ SPONSOR PER SALVARE LA VITA \_\_\_\_\_

BARRA LE CASELLE NUMERATE. MANI MANO CHE IN CLASSE TROVANDO TROVARE PIU' SPONSORI

M.I.A.C. **CORSA CONTRO LA FAME**

**DOPO LA CORSA:**  
LA NOSTRA CLASSE È RIUSCITA A RACCOLGERE UN TOTALE DI \_\_\_\_\_ RACCOLTANDO \_\_\_\_\_ SPONSORI PER SALVARE LA VITA DI \_\_\_\_\_ BAMBINI MALNUTRITI. SIAMO UNA CLASSE SOLIDALE!



Magliette per i docenti coordinatori

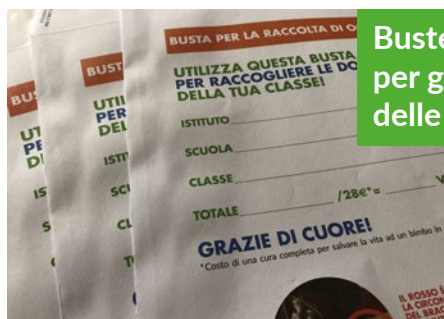

BUSTA PER LA RACCOLTA DI DONAZIONI

UTILIZZA QUESTA BUSTA PER RACCOLGERE LE DONAZIONI DELLA TUA CLASSE!

ISTITUTO \_\_\_\_\_

SCUOLA \_\_\_\_\_

CLASSE \_\_\_\_\_

TOTALE \_\_\_\_\_ /28€ = \_\_\_\_\_

**GRAZIE DI CUORE!**

\*Costo di una cura completa per salvare la vita ad un bimbo malnutrito



## Materiali digitali:

Mettiamo a disposizione una pagina con tutti i materiali didattici e organizzativi del progetto. I docenti, in ogni momento, possono scaricare poster, attività didattiche, video e comunicazioni per informare colleghi e famiglie.

<https://www.azionecontrolafame.it/materiali-corsa-contro-la-fame>

# UN PROGETTO TRASVERSALE DI EDUCAZIONE CIVICA!

La Corsa contro la Fame, date la caratteristica di multidisciplinarietà e i temi trattati, aiuta a sviluppare le competenze di educazione civica richieste dal ministero. Una scuola che decide di partecipare alla corsa:

-  Permette, agli studenti, di assumere consapevolezza rispetto al tema della fame nel mondo come conseguenza di povertà, guerre e cambiamenti climatici
-  Promuove lo sviluppo e la partecipazione degli studenti nell'ambito sociale
-  Indirizza gli studenti ad una cittadinanza consapevole e attiva
-  Approfondisce temi dell'agenda 2030 dell'ONU, in particolare il goal 2 "Sconfiggere la fame nel mondo" e il goal 6 "Acqua pulita e servizi igienico sanitari"
-  Valorizza l'approccio trasversale della didattica
-  Porta i ragazzi alla conoscenza delle organizzazioni internazionali
-  Promuove la solidarietà e il rispetto verso gli altri

## KIT DIDATTICO DI EDUCAZIONE CIVICA

Uno dei valori principali riconosciuti alla Corsa contro la Fame è la **trasversalità di progetto** e la **multidisciplinarietà** delle attività didattiche proposte. Per questo abbiamo deciso di arricchirlo fornendo gratuitamente, a tutte le scuole iscritte, un kit didattico (sia in formato cartaceo che digitale) con **oltre 40 ore di attività trasversali di educazione civica**.

Ogni anno realizziamo un kit didattico nuovo, che prende in considerazione **UN PAESE DI APPROFONDIMENTO DIVERSO** e lo affronta attraverso diversi aspetti: **cambiamenti climatici, fame e malnutrizione, storia e geografia, obiettivi 2030 dell'ONU, povertà e solidarietà**. Oltre questo, ogni mese, mandiamo, alle scuole iscritte, materiale di approfondimento relativo ad una giornata internazionale.

Il paese Focus del 2022 sarà il **MADAGASCAR**, una nazione di cui si sente spesso parlare come meta turistica, ma non come **uno dei paesi più poveri al mondo** dove gran parte della **popolazione vive con meno di 2 euro al giorno**. Oltre alla **povertà**, il paese è afflitto da continue catastrofi naturali, intensificate dai **cambiamenti climatici**, e **devastanti epidemie**.

Le attività proposte nel kit didattico **non sono obbligatorie** per portare avanti il progetto della Corsa contro la Fame, ma sono sicuramente un modo per rendere i ragazzi più consapevoli e responsabili verso tematiche sociali.



# LA CHIAVE EDUCATIVA DEL PROGETTO: IL PASSAPORTO SOLIDALE

I contenuti di questo piccolo libretto, che riprendono i temi affrontati in classe, aiutano i ragazzi a spiegare la fame e la malnutrizione a parenti e conoscenti. Le persone sensibilizzate potranno, quindi, fare delle promesse di donazione per ogni giro che lo studente si impegnerà a percorrere il giorno della corsa. Tutto questo spinge i ragazzi a mettersi in azione e li porta a sviluppare le loro capacità di comunicazione e coinvolgimento. Questo porta i ragazzi a dare il meglio il giorno dell'evento e li fa sentire parte attiva della soluzione. Si tratta di un vero e proprio modello educativo in cui ogni ragazzo in azione, è un adulto di domani che sarà più responsabile e pronto a mettersi in gioco per migliorare le cose!

**PRIMA DELLA CORSA**  
i ragazzi andranno  
alla ricerca delle promesse  
di donazione

**DOPO LA CORSA**  
nei giorni successivi alla corsa  
i ragazzi raccoglieranno  
le donazioni

PRIMA DELLA CORSA		DURANTE LA CORSA	I GIORNI DOPO LA CORSA	
NOME DELLO SPONSOR	PROMESSA DI DONAZIONE X GIRO	GIRI PERCORSI	PROMESSA DI DONAZIONE X NUMERO DI GIRI/KM	CONSEGNA DELLA DONAZIONE/FIRMA
1	Mamma Silvia	7 giri	2,10 €	Silvia
2	Clara (Vicina di casa)	7 giri	3,50 €	Clara
3	Luca (Allenatore)	7 giri	7 €	Luca
Complimenti, ce la stai mettendo tutta per salvare una vita! Altri 2 sponsor e passi al giallo!				
4	Zio Marco	7 giri	7 €	Marco
5	Zia Elisa	7 giri	3,50 €	ELISA
Stai andando benissimo, manca veramente poco al verde!				
6	Davide (Cugino)	7 giri	2,10 €	Davide
7	Irene (Vicina)	7 giri	7 €	IRENE
Complimenti! stai facendo un grande lavoro				
8			<b>TOTALE = 32,20 €</b>	

**DURANTE LA CORSA**  
segnerete i giri effettuati  
dagli studenti

## ECCO COME FUNZIONA:

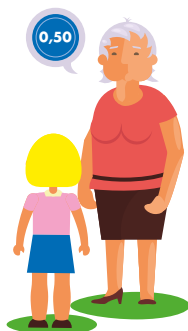

**PRIMA DELLA CORSA:**  
La nonna promette  
a Chiara 50 centesimi a giro



**DURANTE LA CORSA:**  
Chiara percorre 6 giri

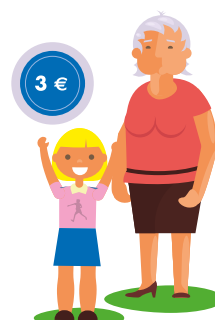

**DOPO LA CORSA:**  
Chiara torna dalla nonna  
che le darà 3 €

# UNA DIDATTICA MULTIDISCIPLINARE ADATTA AD OGNI SITUAZIONE

Tra **Febbraio e Aprile**, un nostro esperto verrà a scuola per svolgere l'attività didattica, ricca di esempi concreti, **video e testimonianze**, con l'obiettivo di coinvolgere i ragazzi in prima persona e renderli partecipi **nella ricerca di soluzioni**. L'attività durerà **un'ora** e verrà fatta in ogni classe iscritta.

Il paese focus di approfondimento per il 2022 sarà **IL MADAGASCAR**: una nazione di cui si sente spesso parlare come meta turistica, ma non come **uno dei paesi più poveri al mondo** dove gran parte della **popolazione vive con meno di 2 euro al giorno**. Oltre alla **povertà**, il paese è afflitto da continue catastrofi naturali, intensificate dai **cambiamenti climatici**, e **devastanti epidemie**.

Qualora ci fossero restrizioni a causa della situazione sanitaria, frutto dell'esperienza degli anni passati, abbiamo realizzato una **didattica interattiva e coinvolgente da fare a distanza**.



**INTRODUZIONE  
SUL TEMA  
(10 MINUTI)**



**ATTIVITÀ  
PARTECIPATA  
(20 MINUTI)**

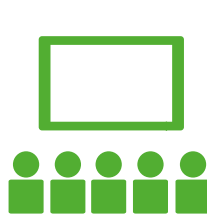

**VISIONE  
DEL VIDEO  
(10 MINUTI)**



**RIFLESSIONE CON I RAGAZZI  
E SPIEGAZIONE DEL PROGETTO  
(20 MINUTI)**

## UN PROGETTO ADATTO A TUTTE LE ETÀ



### LA SCUOLA PRIMARIA E DELL'INFANZIA

Per i bambini della scuola primaria, il progetto della **Corsa contro la Fame** si sviluppa attraverso **laboratori ludico-didattici** e con materiali e attività commisurate all'età. I video proiettati nelle classi sono molto **semplici e intuitivi** e coinvolgono gli studenti attraverso **racconti e storie simpatiche di loro coetanei**. Anche i **piccoli dell'infanzia** possono partecipare al progetto. Per loro **non è previsto l'intervento didattico da parte degli esperti**, ma gli insegnanti potranno utilizzare i video forniti per veicolare al meglio il messaggio agli alunni.



### SCUOLA SECONDARIA DI PRIMO GRADO

I laboratori proposti sono strutturati con **attività interattive, riflessioni e discussioni** che portano direttamente gli studenti ad individuare i concetti fondamentali. Il **video** che proietteremo nelle classi è reso molto efficace dai **protagonisti di 12-14 anni**, che raccontano ai coetanei in classe quali sono le loro **difficoltà quotidiane**. La multidisciplinarietà del progetto porta allo sviluppo di **competenze trasversali**, che possono essere coltivate e approfondite anche attraverso il **kit didattico** fornito gratuitamente a tutte le scuole iscritte. L'utilizzo del **passaporto solidale** porta i ragazzi a supportarsi a vicenda e a **lavorare in squadra**.



### LA SCUOLA SECONDARIA DI SECONDO GRADO

Gli studenti delle superiori vivono questo progetto come una **prima esperienza di volontariato** e di contatto con il **mondo della solidarietà**, in cui sono loro stessi a prendersi la responsabilità di mettersi in moto per cambiare le cose. Il **passaporto solidale** per loro è in **FORMATO DIGITALE**, ricco di approfondimenti, video e materiali per coinvolgere gli studenti e i loro sponsor. Con il **passaporto digitale** i ragazzi iniziano a conoscere e approfondire anche un **uso solidale di internet e dei social network**. Molti insegnanti decidono di coinvolgere i ragazzi più grandi anche **nell'organizzazione della corsa**, permettendo loro di acquisire ulteriori competenze in **ambito organizzativo e gestionale**.

# L'EVENTO FINALE: LA CORSA CONTRO LA FAME

A seguito dei nostri interventi didattici e grazie a tutti i materiali e il supporto che forniremo, ogni scuola organizzerà la propria Corsa contro la Fame. **Non ci sono vincoli da parte nostra nell'organizzazione.** Difatti, ogni scuola, potrà decidere se organizzare **una corsa**, oppure, **una semplice camminata** (In tal caso si possono conteggiare i chilometri anziché i giri di corsa). Inoltre si può decidere di **farla all'aperto** (In un parco pubblico, nel giardino della scuola, nel centro storico o in un campo scuola) o **al chiuso** (In palestra, nel cortile della scuola, in un palazzetto sportivo). Molte scuole decidono di farla nella stessa giornata per tutte le classi, ma si può anche scegliere di organizzarla nelle singole classi, semplicemente seguendo l'orario di educazione fisica.

## LA FLESSIBILITÀ DELLA DATA.

Quella che comunichiamo è la data nazionale, ma la scuola può spostarla come preferisce. Ovviamente, è importante che sia fatta **dopo la didattica**, in modo che i ragazzi abbiano almeno 2 settimane per la ricerca dei propri sponsor. Lo stesso Istituto può decidere di farla **anche in più date**, in base ai plessi e alle classi iscritte.

Consigliamo, in ogni modo, di farla **entro la fine di Maggio**, per lasciare tempo ai ragazzi di raccogliere le sponsorizzazioni dopo la corsa. Molte scuole decidono di anticiparla **anche a Marzo o Aprile**.



## E SE NON FOSSE POSSIBILE ORGANIZZARE EVENTI DI AGGREGAZIONE?

Anche in questo caso abbiamo preparato un'alternativa. Una Challenge fatta di 10 prove fisiche individuali da poter fare a casa, in palestra o in uno spazio a scuola, rispettando le distanze come da direttive. Un'esperienza divertente e allo stesso tempo sfidante per i ragazzi, che, più attività riusciranno a completare, più moltiplicheranno le proprie promesse di donazione.

# GLI OBIETTIVI DIDATTICI DEL PROGETTO:



Vivere lo sport in modo **inclusivo** e **non competitivo** attraverso l'evento finale della Corsa contro la Fame



Approfondire le **scienze dell'alimentazione** introducendo i temi di **funzione nutritiva**, controllo dell'alimentazione e conseguenze fisiche e psichiche della **malnutrizione** e della **denutrizione**



Lavorare trasversalmente sull'**educazione civica** e sull'**educazione alla cittadinanza**, mostrando ai ragazzi come operano **organizzazioni internazionali di cooperazione e sviluppo**



Acquisire competenze **relazionali** e **interculturali**. La Corsa contro la Fame coinvolge i ragazzi rendendoli **parte attiva** del processo di apprendimento, con un modello di **responsabilizzazione innovativo**



Parlare di **ambiente e cambiamenti climatici**. Il tema dell'alimentazione, è un tema cruciale da affrontare, anche in riferimento ai 17 obiettivi di **sviluppo sostenibile** delle Nazioni Unite, da raggiungere entro il 2030



Approfondire **le cause e le conseguenze della fame nel mondo**, analizzando tematiche come **guerre nell'attualità**, siccità, inquinamento, **cambiamenti climatici** e povertà



Analizzare report in una **lingua straniera**, che forniamo periodicamente in riferimento alle giornate di sensibilizzazione mondiale (Giornata dell'Ambiente, dell'acqua ecc..)



Affrontare le problematiche alimentari nella **storia** e nella **geografia** grazie al filmato proiettato nelle classi. Questo permetterà loro di analizzare **fatti** e **fenomeni** mondiali sotto i diversi aspetti disciplinari.





# SCOPRI LE SCUOLE VICINO A TE CHE HANNO GIÀ PARTECIPATO



Dalla prima edizione oltre 1300 Istituti hanno deciso di partecipare al progetto.

Visita il nostro sito e scopri quelli vicino a te.

[www.azionecontrolafame.it/sostieni/corsa-controlafame](http://www.azionecontrolafame.it/sostieni/corsa-controlafame)



# PARTECIPARE AL PROGETTO: DOMANDE E RISPOSTE

## LA SCUOLA ORGANIZZA GIÀ UN'ALTRA CORSA. POSSIAMO UNIRE LE DUE COSE?

La Corsa contro la Fame è soprattutto un progetto didattico e non una competizione. Molte scuole la inseriscono in giornate dello sport già esistenti o corse campestri proprio per conferire un valore aggiunto.

## LA SCUOLA NON HA SPAZI ADEGUATI. COME POSSIAMO FARE?

La Corsa contro la Fame è studiata per adattarsi alle esigenze e gli spazi della scuola. Alcuni Istituti decidono di farla in palestra, altri in un campo sportivo oppure una camminata per le vie della Città.

## COME POTREMO FARVI AVERE LE DONAZIONI RACCOLTE?

Il versamento potrà essere fatto dalla scuola o da una persona incaricata, attraverso bonifico bancario oppure un semplice bollettino postale

## GLI INSEGNANTI PREFERISCONO NON OCCUPARSI DELLA GESTIONE DELLA RACCOLTA. COME POSSIAMO FARE?

Alcune scuole decidono di delegare la parte della raccolta ai rappresentanti dei genitori. È una cosa che non prende tanto tempo ed è facile trovare qualcuno disponibile a farlo. In alternativa si crea un salvadanaio in amministrazione dove i ragazzi possono mettere le sponsorizzazioni raccolte dopo la Corsa, senza passare dai docenti.

## POSSONO PARTECIPARE I GENITORI ALLA CORSA?

Certo, la Corsa è organizzata dalla scuola e la scuola può decidere di far partecipare chi preferisce.

## POSSIAMO FARE UNA PASSEGGIATA IN PAESE ANZICHÉ UN PERCORSO A GIRI?

Certamente, molte scuole decidono di fare una passeggiata. In tal caso anziché contare i giri, si possono contare delle tappe lungo il percorso, oppure i chilometri fatti.

## LA SCUOLA IL 10 MAGGIO HA GIÀ ALTRI IMPEGNI. COME POSSIAMO FARE?

La data della Corsa è flessibile. Azione contro la Fame indica una data nazionale, dopodiché le scuole hanno la flessibilità di organizzare la corsa nella data che preferiscono. L'organizzazione consiglia di anticipare la data anziché posticiparla. Molte scuole decidono di farla ad Aprile o a Marzo.

## COME POSSIAMO GESTIRE LA FASE DELLA RACCOLTA DEI FONDI?

Vi manderemo tutte le istruzioni necessarie per gestire al meglio questa fase. La raccolta può essere fatta dai docenti, da un rappresentante dei genitori o direttamente da studenti incaricati. Assieme troveremo la soluzione migliore per la vostra scuola.

## COME FACCIAMO A SAPERE SE I SOLDI SONO ANDATI A BUON FINE?

Azione contro la Fame rilascia alla scuola un attestato indicando la donazione e quali azioni concrete si riusciranno a fare con quella cifra. Sul sito [www.azionecontrolafame.it](http://www.azionecontrolafame.it) è possibile monitorare lo stato di tutti i progetti attivi, le persone impiegate e quelle aiutate.

## NON SAPIAMO SE POTREMO RIUNIRE LE CLASSI

La flessibilità è alla base del progetto della Corsa contro la Fame. Sia per le lezioni in classe, sia per l'evento finale, diamo la possibilità di scegliere fra diverse opzioni che vadano ad evitare assembramenti, in linea con le direttive ministeriali.

## NON SAPIAMO SE POTREMO FARE UNA CORSA, PER MOTIVI DI ASSEMBRAMENTO

L'evento finale, ancor più in questa situazione, acquista un valore simbolico di impegno per aiutare gli altri. Impegno non significa solo correre, ma può voler dire camminare, saltare e molto altro ancora. Per questo, qualora non sia possibile organizzare una corsa o una camminata tutti assieme, abbiamo preparato una challenge di 10 attività fisiche che i ragazzi possono fare individualmente anche in palestra durante le ore di educazione fisica.

## CHE SUCCEDA SE NON POTREMO FAR ENTRARE EDUCATORI ESTERNI?

A fronte dell'esperienza passata, i nostri educatori sono pronti a svolgere didattiche anche a distanza, utilizzando la LIM o altri strumenti nelle diverse classi. Sarà la scuola a scegliere la modalità che preferisce.

# ISCRIVI SUBITO LA TUA SCUOLA

## DATI DELLA SCUOLA

La istituto ha già partecipato alla corsa? Si  No

Nome Istituto

Indirizzo Istituto

Numero Civico

Cap

Regione

Provincia/Comune

Telefono scuola

Mail scuola

Nome del Dirigente

Cognome del Dirigente

## NUMERO DI STUDENTI PARTECIPANTI (MINIMO 80)

TIPOLOGIA	NUMERO STUDENTI	NUMERO CLASSI
Elementari e infanzia		
Medie		
Superiori		

Fra gli studenti indicati, quanti sono quelli sotto i 9 anni (Infanzia e 1°, 2° e 3° elementare)? \_\_\_\_\_

## DATI DEL PROFESSORE REFERENTE/COORDINATORE DEL PROGETTO

(È importante avere i contatti diretti di un referente per la gestione di tutte le fasi del progetto)

Nome

Cognome

Ruolo nella scuola

Cel

Email

## COME PREFERISCI RICEVERE IL KIT DIDATTICO?

Cartaceo e digitale

SOLO formato digitale

Mi impegno a promuovere l'uso del PASSAPORTO SOLIDALE e la partecipazione di TUTTI gli studenti delle classi iscritte

Ho letto l'informativa posta sul presente modulo, relativa al trattamento dei dati ai sensi della vigente normativa e del Reg (UE) 679/2016 SU e acconsento alle sue finalità. Consenso facoltativo:  Do il consenso al trattamento per attività di profilazione.

INFORMATIVA: Noi di Azione contro la Fame ci prendiamo cura dei tuoi dati personali e li proteggiamo con attenzione e in conformità agli obblighi previsti dal nuovo Regolamento Europeo. Di seguito, ti informiamo su come li raccogliamo, utilizziamo e gestiamo. 1.Titolare e modalità del trattamento dati. I tuoi dati personali sono trattati dalla Fondazione Azione contro la Fame Italia Onlus, Via Bernardino Telesio 13, 20145 Milano - Titolare del trattamento - con modalità prevalentemente elettroniche e con strumenti di analisi anche statistica. 2.Dati cui si riferisce l'informativa. I tuoi dati, che ci comunicherai durante il rapporto con la nostra Organizzazione. I dati in questione sono anagrafici e di contatto, i dati necessari per i pagamenti (eventualmente acquisiti presso i terzi intermediari dei versamenti in occasione delle donazioni: banche, Poste, gestori di carte di credito...).

3.Finalità e base giuridica del trattamento dati. Azione contro la fame raccoglie i dati esclusivamente per svolgere le attività connesse alla propria missione, cioè sensibilizzare e raccogliere fondi per realizzare programmi contro fame e malnutrizione infantile. I tuoi dati personali sono trattati per: a) l'espletamento di tutte le fasi necessarie e connesse alla donazione e/o all'adesione ai nostri progetti; b) per ottemperare a norme di legge; c) per inviare materiale informativo istituzionale e promozionale su nostri progetti, attività e iniziative di raccolta fondi, sondaggi e ricerche; d) per attività di profilazione. Le predette attività potranno essere eseguite tramite strumenti di comunicazione tradizionale (posta cartacea) ed elettronica (e-mail, sms, mms, telefonate - anche automatizzate - su numero fisso o cellulare, social network, ecc.) Il consenso per la finalità di cui alla lettera a) e b) è obbligatorio per dare seguito alle donazioni, adesioni a progetti e richieste, e pertanto non ti è richiesto; per le finalità di cui alla lettera c) non è richiesto in quanto sussiste un legittimo interesse di Azione contro la Fame, fermo restando il diritto a non ricevere alcuna comunicazione come descritto al successivo art. 6. Per le finalità di cui alla lettera d) il consenso è facoltativo, ed è necessario per ricevere comunicazioni personalizzate in base ai tuoi interessi e alle tue preferenze. 4.Periodo di conservazione dei dati. I tuoi dati saranno conservati per il tempo previsto dalla normativa di riferimento, fintanto che Azione contro la Fame prosegue la propria missione con attività per richiedono contributi economici o che spronano alla sensibilizzazione, e per fini di profilazione fintanto che il profilo dell'interessato è in linea con le comunicazioni personalizzate create da ACF; ciò salvo l'eventuale esercizio del diritto di opposizione. 5.Responsabili del trattamento. I dati potranno essere trattati da autorizzati e responsabili, oltre che da soggetti terzi sia per fini strumentali alla donazione (es. l'istituto bancario o di emissione della carta di credito) sia per le attività di gestione organizzativa, raccolta fondi, attività di sensibilizzazione, etc... I soggetti terzi agiranno quali autonomi titolari del trattamento e, per quanto qui non indicato, sono tenuti a rendere le informazioni da fornire ex art. 13, GDPR. 6.Diritti dell'interessato Ai sensi degli artt. 15-22 GDPR, in qualunque momento si possono esercitare i diritti di consultazione, modificazione, di cancellazione e oblio, limitazione del trattamento dei dati o opporsi al trattamento per motivi legittimi o per scopi informativi e promozionali, anche limitatamente a uno o più strumenti di contatto (es.: via e-mail e/o sms e/o posta e/o telefono), scrivendo al Titolare al suddetto indirizzo postale o inviando una e-mail a [privacy@azionecontrolafame.it](mailto:privacy@azionecontrolafame.it). Qualora non sia precisato, l'opposizione al trattamento dei dati per fini informativi sarà intesa estesa a tutti gli strumenti di contatto. Si può richiedere l'elenco completo e aggiornato dei responsabili del trattamento. Si può altresì richiedere la portabilità dei dati, vale a dire di ricevere in formato strutturato, di uso comune e leggibile da comuni dispositivi elettronici, i propri dati per trasmetterli direttamente ad altro soggetto, autonomo titolare del trattamento, affinché li possa trattare entro i limiti stabiliti dalla persona interessata. È previsto il diritto di presentare reclamo all'autorità di controllo per far valere i propri diritti seguendo procedure ed indicazioni sul sito web ufficiale dell'Autorità su [www.garanteprivacy.it](http://www.garanteprivacy.it)

Firma e data

Da inviare compilato in tutte le parti a [lacorsa@azionecontrolafame.it](mailto:lacorsa@azionecontrolafame.it) o tramite Wapp al numero 375 5868742

# LA ONLUS: AZIONE CONTRO LA FAME

## CHI SIAMO

Azione Contro la Fame è una organizzazione internazionale umanitaria leader nella lotta alla fame e alla malnutrizione infantile. Fondata in Francia nel 1979, oggi, con 40 anni di esperienza e quasi 8mila operatori sul campo, di cui il 90% composto da personale locale, si dedica a un grande obiettivo: combattere le cause e le conseguenze della fame nel mondo ovunque ce ne sia il bisogno. Nel 2019, grazie ai nostri 578 progetti attivi in tutto il mondo, siamo riusciti ad aiutare oltre 17 milioni di persone che soffrivano la fame a causa di guerre, siccità, disastri naturali e povertà.



## DOVE LAVORIAMO

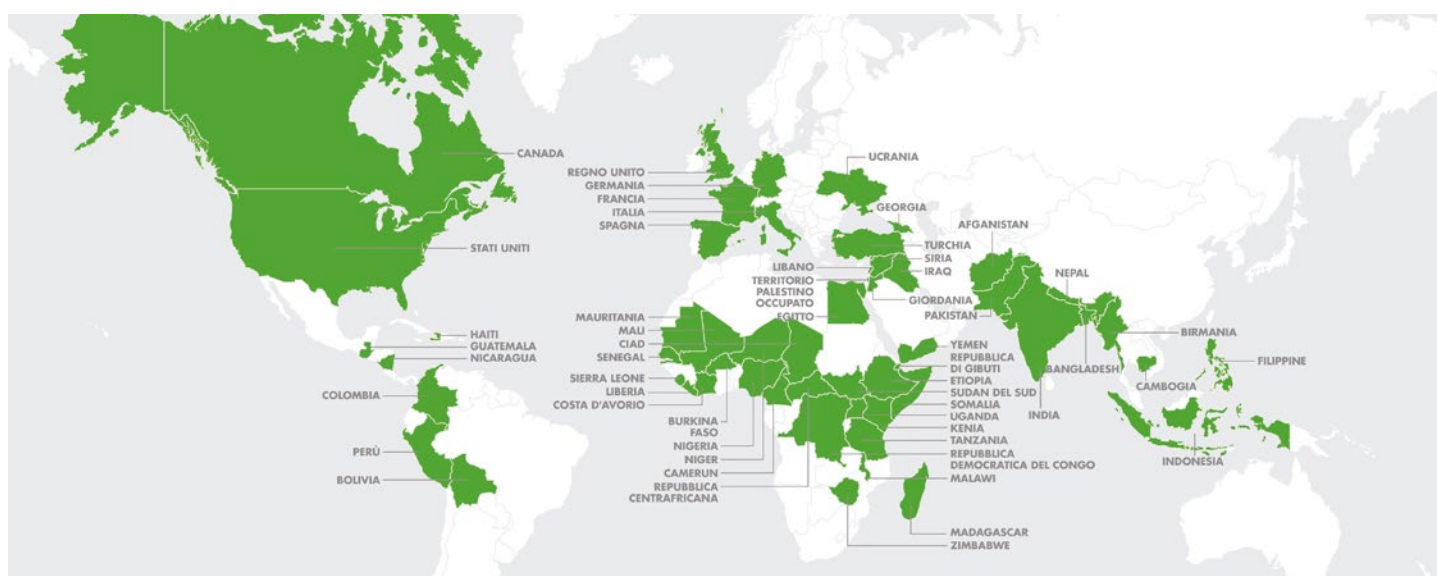

## COSA FACCIAMO

**NEL 2019 AZIONE CONTRO LA FAME HA AIUTATO OLTRE 17 MILIONI DI PERSONE IN TUTTO IL MONDO ATTRAVERSO PROGRAMMI DI:**

**NUTRIZIONE E SALUTE.** Preveniamo, diagnostichiamo e curiamo i casi di malnutrizione (nel 2019 ne hanno beneficiato 5,5 milioni di persone, per lo più donne incinte e bambini);

**ACQUA E IGIENE.** Garantiamo accesso ad acqua pulita duraturo nel tempo, promuovendo l'igiene e la prevenzione di malattie (nel 2019 ne hanno beneficiato 5,6 milioni di persone);

**SICUREZZA ALIMENTARE.** Aiutiamo le famiglie colpite da disastri, guerre e grosse crisi, a garantire una produzione di cibo duratura nel tempo (nel 2019 ne hanno beneficiato 2,4 milioni di persone)

**SALUTE E SUPPORTO PSICOLOGICO.**

Aiutiamo soprattutto le giovani mamme nella cura e nell'alimentazione dei propri figli neonati (nel 2019 ne hanno beneficiato 3,5 milioni di persone)

## COME IMPIEGHIAMO LE DONAZIONI NEL 2019:



**87%**  
FONDI  
PER PROGETTI

**13%**  
COMUNICAZIONE  
E GESTIONE

**Coordinatore Corsa contro la Fame**  
Tel. 02 83626108 - Cell. 392.5756726  
lacorsa@azionecontrolafame.it  
[www.azionecontrolafame.it/sostieni/corsa-contro-la-fame](http://www.azionecontrolafame.it/sostieni/corsa-contro-la-fame)

